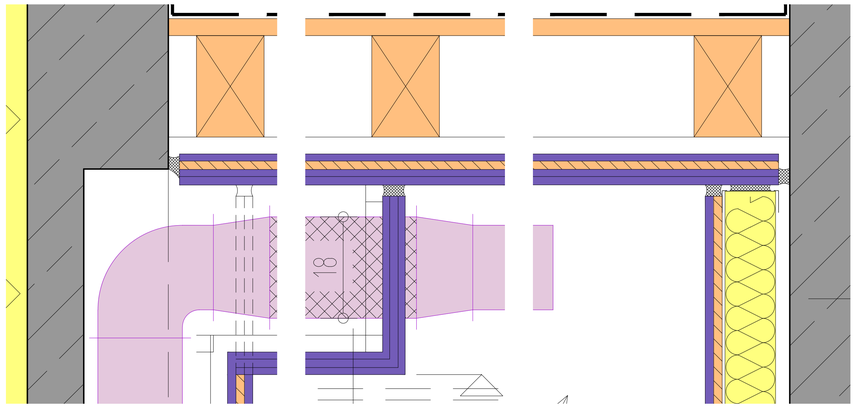

Schnitt Verkleidung Abluft M1:5

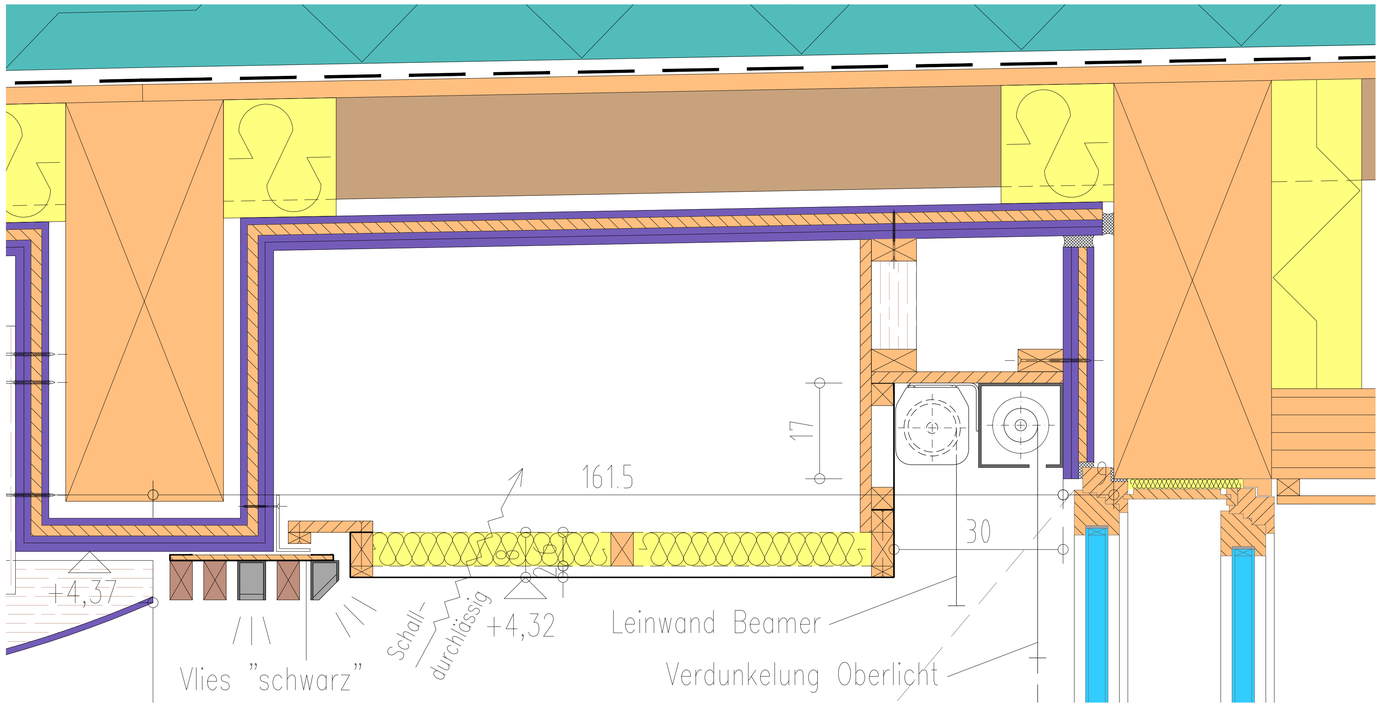

Schnitt Deckenschale / Fenster M1:5

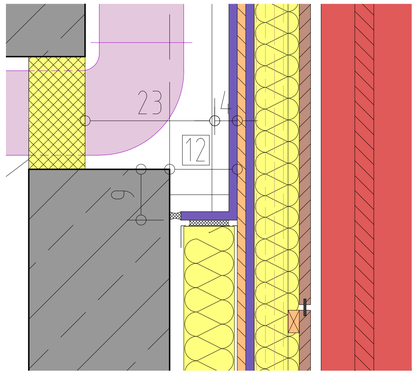

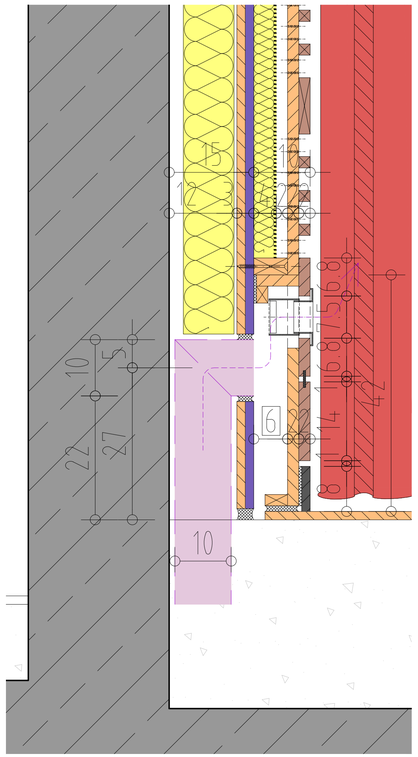

Schnitt Zuluft M1:5

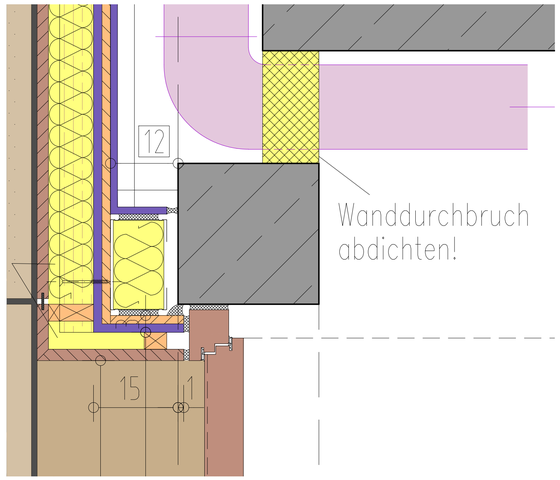

Schnitt Tür M1:5

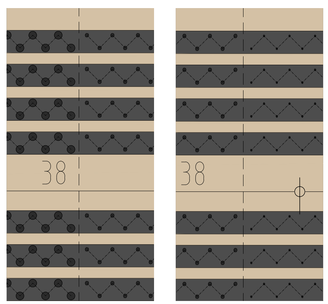

Lochung Holzverkleidung M1:5

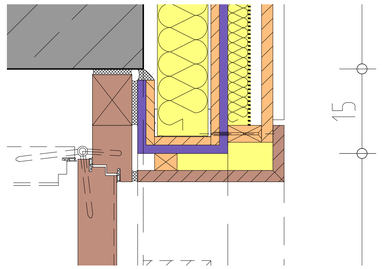

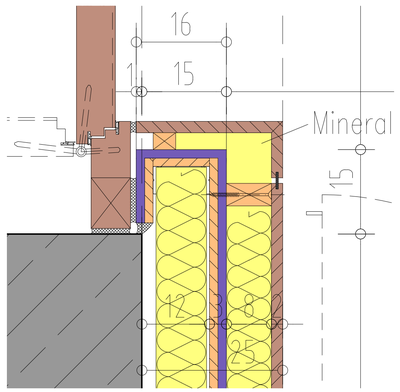

Grundriss Tür M1:5

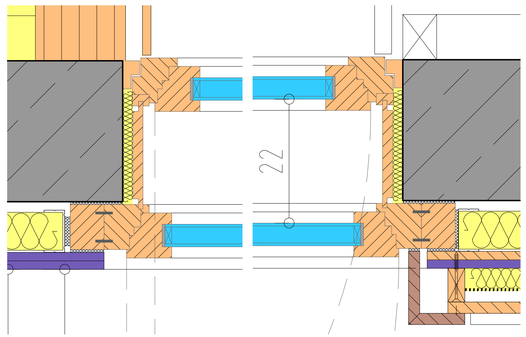

Grundriss Fenster M1:5

ACHTUNG :
Systemzeichnung
Naturmaße nehmen !

Projekt:	Zubau Kulturhaus Fiss		
Inhalt:	Detaile Großer Probesaal - M 1:5		
Bauherr:	Gemeinde Fiss		
Grundst. Nr.: GP.139	Höhe: ±0,00 = +1433,48	Datum: 25.04.2018	

Mag.Arch.
Prof.ZT
Wolfgang
NEURURER
Haus Nr. 9 / 6471 Arzl
tel.: +43 / 5412 / 64346
fax.: +43 / 5412 / 64325
mail: office@archalp.at
archalp.at

Pläne, Skizzen und Unterlagen sind urheberrechtlich geschützt. Ausführung den gültigen Normen und Vorschriften entsprechend.

ÄNDERUNG Nr.	DATUM	BEZEICHNUNG	ÄNDERUNG Nr.	DATUM	BEZEICHNUNG	Plannr.:
						04 MP

Die Angaben sind zu prüfen und mit d. Plänen der Subplaner zu vergleichen! Unstimmigkeiten sind mit der Bauleitung abzuklären!
Vor Baubeginn ist der aktuelle Planungsstand nachzufragen und vor Ort Naturmaße zu nehmen